



ESTADO DO CEARÁ
PODER JUDICIÁRIO
CORREGEDORIA-GERAL DE JUSTIÇA

CENTRO ADMINISTRATIVO GOVERNADOR VIRGÍLIO TÁVORA
Av. Gal. Afonso Albuquerque de Lima s/n.º - Cambéba – Fortaleza – Ceará – CEP 60.830-120

Ofício Circular nº 160/2020/CGJCE

Fortaleza, 17 de abril de 2020.

Aos (As) Senhores (as) Magistrados(as);

Assunto: Reiteração do Ofício Circular nº 398/2019/CGJCE, que trata da necessidade de identificação das classes e assuntos dos feitos em tramitação por cada unidade judiciária.

Senhor (a) Juiz (a),

Com os cumprimentos de estilo, venho informar que em levantamento realizado através do Sistema de Estática e Informações (SEI) foi verificado que, apesar das determinações exaradas por meio do **Ofício Circular nº 398/2019/CGJCE**, ainda persiste a existência de processos sem a devida identificação de classe e assunto, conforme se constata na planilha anexa ao presente expediente.

Tal fato tem gerado inconsistências nos dados estatísticos essenciais ao Planejamento Estratégico do Poder Judiciário, já que as diversas movimentações processuais dos feitos cujas CLASSES encontram-se identificadas em desconformidade com as Tabelas Processuais Unificadas do CNJ, não são contabilizadas para fins de produtividade dos magistrados.

Diante do exposto, venho **reiterar** os termos do **Ofício Circular nº 398/2019/CGJCE**, e notificar aos(as) Senhores (as) Magistrados (as) para que, **no prazo improrrogável de 20 (vinte) dias úteis**, realizem a adequação da classe/assunto dos feitos em tramitação na unidade judiciária de acordo com o indicado nas Tabelas Unificadas do Conselho Nacional de Justiça, que podem ser acessadas através do link: https://wwwh.cnj.jus.br/sgt/consulta_publica_classes.php.

Para tanto, deverão os Magistrados observar a planilha anexa ao presente Ofício, a fim de se certificar se o acervo de unidade judiciária de sua competência encontra-se integralmente adequado as Tabelas Unificadas ao Conselho Nacional de Justiça (CNJ), e quando não, deverão proceder a reclassificação do acervo pendente no prazo mencionado retro.

Cabe ressaltar, que a relação dos processos que necessitam de adequação da classe/assunto, bem como dos percentuais de demandas sem identificação por módulo judicial, deverá ser obtida por meio de consulta ao Sistema de Estatística e Informações (SEI),

cujo acesso se faz através da Intranet do Tribunal de Justiça, clicando na aba de Sistemas, que se encontra na parte inferior da página inicial.

Realizado o acesso ao SEI, deverá a unidade judiciária verificar os números dos processos pendentes de reclassificação através do **Painel Gestão do Tempo e Qualidade** clicando no gráfico de percentual, como mostra a figura abaixo:

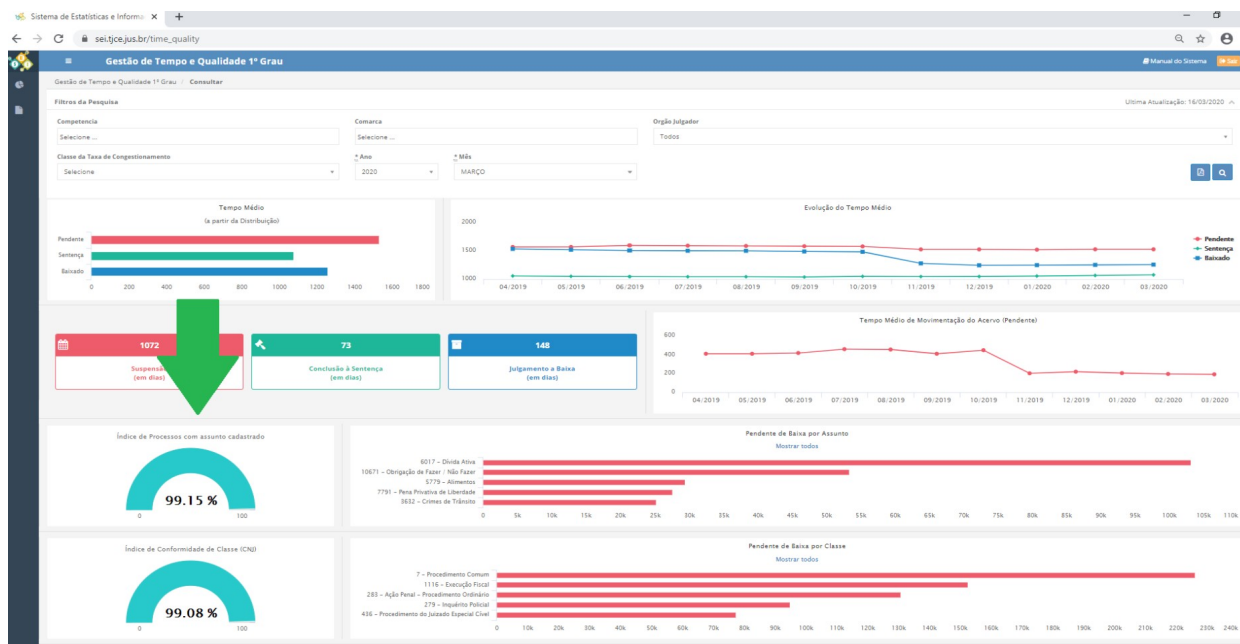

Faz-se necessário destacar, por oportuno, que a **CORREÇÃO DA CLASSE PROCESSUAL NÃO DEVERÁ SER FEITA POR EVOLUÇÃO DE CLASSE**, já que resultaria na criação de “casos novos”, interferindo negativamente na Taxa de Congestionamento da unidade.

Dessa forma, a correção da CLASSE deverá ser efetivada pelo Setor de Distribuição do Fórum e, não pela Unidade Judicial. Esta última ficará encarregada de proceder somente à identificação das demandas quanto ao ASSUNTO.

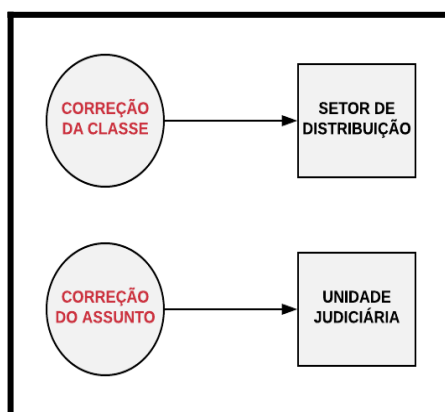

Encontram-se disponíveis na página eletrônica da Corregedoria-Geral da Justiça do Estado do Ceará (acesso rápido – tutoriais), podendo ser acessada através do link: <https://corregedoria.tjce.jus.br/tutoriais/>, vídeos de orientação sobre como realizar o

procedimento de reclassificação no Sistema de Automação da Justiça do Primeiro Grau (SAJPG).

Destaca-se, ainda, que somente os processos com códigos de classes/assuntos parametrizadas com Conselho Nacional de Justiça são contabilizados para fins de extração de produtividade e da Justiça em Números. A supramencionada listagem poderá, ainda, ser acessada por meio do seguinte endereço eletrônico: <https://corregedoria.tjce.jus.br/bnmp-2-0/>.

Nesse diapasão, no caso de processos que, por ventura, restem impossibilitados de reclassificação, a unidade deverá proceder à abertura de chamado na Central de Atendimento do Tribunal de Justiça – CATI, quando devem constar especificados o número do processo e o respectivo sistema o qual se encontram em andamento, informando esta Casa Censora, através de malote digital, o número do chamado aberto.

Registro, por oportuno, que as notificações encaminhadas pela Corregedoria-Geral da Justiça devem ser respondidas no prazo estabelecido, sob pena de apuração de responsabilidade funcional.

Atenciosamente,

**DESEMBARGADOR TEODORO SILVA SANTOS
CORREGEDOR-GERAL DA JUSTIÇA DO ESTADO DO CEARÁ**

QUADRO GERAL DAS PORCENTAGENS DE ASSUNTOS CADASTRADOS ALCANÇADAS PELAS UNIDADES JUDICIÁRIAS

	ZONA	COMARCA	UNIDADE	SETEMBRO/2019	FEVEREIRO/2020
				ASSUNTO(%)	ASSUNTO(%)
1	11ª	COMARCA DE ACARAU	1ª VARA DA COMARCA DE ACARAU	96,53	99,86
2	11ª	COMARCA DE ACARAU	2ª VARA DA COMARCA DE ACARAU	98,83	99,89
3	2ª	COMARCA DE ACOPIARA	1ª VARA DA COMARCA DE ACOPIARA	92,95	99,98
4	14ª	COMARCA DE AIUABA	VARA UNICA DA COMARCA DE AIUABA	97,38	99,88
5	6ª	COMARCA DE AMONTADA	VARA UNICA DA COMARCA DE AMONTADA	96,95	99,93
6	5ª	COMARCA DE AQUIRAZ	1ª VARA DA COMARCA DE AQUIRAZ	96,62	99,47
7	5ª	COMARCA DE AQUIRAZ	2ª VARA DA COMARCA DE AQUIRAZ	96,28	99,97
8	5ª	COMARCA DE AQUIRAZ	JUIZADO ESPECIAL DA COMARCA DE AQUIRAZ	97,69	99,76
9	9ª	COMARCA DE ARARENDA	VARA UNICA DA COMARCA DE ARARENDA	97,97	99,88
10	1ª	COMARCA DE ARARIPE	VARA UNICA DA COMARCA DE ARARIPE	94,16	99,8
11	1ª	COMARCA DE ASSARE	VARA UNICA DA COMARCA DE ASSARE	97,00	99,92
12	12ª	COMARCA DE BEBERIBE	1ª VARA DA COMARCA DE BEBERIBE	99,29	99,91
13	12ª	COMARCA DE BEBERIBE	2ª VARA DA COMARCA DE BEBERIBE	99,14	99,85
14	11ª	COMARCA DE BELA CRUZ	VARA UNICA DA COMARCA DE BELA CRUZ	93,63	99,89
15	1ª	COMARCA DE BREJO SANTO	1ª VARA DA COMARCA DE BREJO SANTO	91,97	99,95
16	11ª	COMARCA DE CAMOCIM	1ª VARA DA COMARCA DE CAMOCIM	96,29	99,5
17	11ª	COMARCA DE CAMOCIM	2ª VARA DA COMARCA DE CAMOCIM	92,12	99,29
18	1ª	COMARCA DE CAMPOS SALES	VARA UNICA DA COMARCA DE CAMPOS SALES	96,18	99,88
19	13ª	COMARCA DE CARIDADE	VARA UNICA DA COMARCA DE CARIDADE	97,06	99,96
20	5ª	COMARCA DE CASCAVEL	1ª VARA DA COMARCA DE CASCAVEL	95,96	99,98
21	5ª	COMARCA DE CASCAVEL	2ª VARA DA COMARCA DE CASCAVEL	99,06	99,25
22	2ª	COMARCA DE CATARINA	VARA UNICA DA COMARCA DE CATARINA	97,21	99,32
23	11ª	COMARCA DE CHAVAL	VARA UNICA DA COMARCA DE CHAVAL	97,74	99,88
24	5ª	COMARCA DE CHOROZINHO	VARA UNICA DA COMARCA DE CHOROZINHO	98,66	99,96
25	9ª	COMARCA DE CRATEUS	1ª VARA DA COMARCA DE CRATEUS	94,08	99,81
26	9ª	COMARCA DE CRATEUS	2ª VARA DA COMARCA DE CRATEUS	96,33	99,28
27	9ª	COMARCA DE CRATEUS	JUIZADO ESPECIAL DA COMARCA DE CRATEUS	91,15	99,65
28	11ª	COMARCA DE CRUZ	VARA UNICA DA COMARCA DE CRUZ	94,16	99,87
29	5ª	COMARCA DE EUSEBIO	2ª VARA DA COMARCA DE EUSEBIO	99,03	99,98
30	1ª	COMARCA DE FARIAS BRITO	VARA UNICA DA COMARCA DE FARIAS BRITO	96,46	99,58
31	7ª	COMARCA DE FORQUILHA	VARA UNICA DA COMARCA DE FORQUILHA	98,09	99,97
32	Fortaleza	COMARCA DE FORTALEZA	10ª VARA CIVEL DA COMARCA DE FORTALEZA	96,15	99,56
33	Fortaleza	COMARCA DE FORTALEZA	10ª VARA CRIMINAL DA COMARCA DE FORTALEZA	99,66	99,73

34	Fortaleza	COMARCA DE FORTALEZA	10ª VARA DA FAZENDA PUBLICA DA COMARCA DE FORTALEZA	98,59	99,66
35	Fortaleza	COMARCA DE FORTALEZA	10ª VARA DE FAMILIA DA COMARCA DE FORTALEZA	93,17	99,69
36	Fortaleza	COMARCA DE FORTALEZA	11ª VARA CRIMINAL DA COMARCA DE FORTALEZA	99,47	99,71
37	Fortaleza	COMARCA DE FORTALEZA	11ª VARA DE FAMILIA DA COMARCA DE FORTALEZA	90,37	99,95
38	Fortaleza	COMARCA DE FORTALEZA	12ª VARA DA FAZENDA PUBLICA DA COMARCA DE FORTALEZA	98,53	99,72
39	Fortaleza	COMARCA DE FORTALEZA	12ª VARA DE FAMILIA DA COMARCA DE FORTALEZA	90,62	99,01
40	Fortaleza	COMARCA DE FORTALEZA	13ª UNIDADE DE JUIZADO ESPECIAL CIVEL DA COMARCA DE FORTALEZA	99,94	99,94
41	Fortaleza	COMARCA DE FORTALEZA	13ª VARA CIVEL DA COMARCA DE FORTALEZA	97,20	99,78
42	Fortaleza	COMARCA DE FORTALEZA	13ª VARA CRIMINAL DA COMARCA DE FORTALEZA	99,55	99,97
43	Fortaleza	COMARCA DE FORTALEZA	13ª VARA DA FAZENDA PUBLICA DA COMARCA DE FORTALEZA	99,10	99,26
44	Fortaleza	COMARCA DE FORTALEZA	13ª VARA DE FAMILIA DA COMARCA DE FORTALEZA	92,96	99,96
45	Fortaleza	COMARCA DE FORTALEZA	14ª VARA CIVEL DA COMARCA DE FORTALEZA	99,95	99,82
46	Fortaleza	COMARCA DE FORTALEZA	14ª VARA CRIMINAL DA COMARCA DE FORTALEZA	99,21	99,75
47	Fortaleza	COMARCA DE FORTALEZA	14ª VARA DA FAZENDA PUBLICA DA COMARCA DE FORTALEZA	98,79	99,55
48	Fortaleza	COMARCA DE FORTALEZA	14ª VARA DE FAMILIA DA COMARCA DE FORTALEZA	94,35	99,75
49	Fortaleza	COMARCA DE FORTALEZA	15ª VARA CIVEL DA COMARCA DE FORTALEZA	90,57	96,83
50	Fortaleza	COMARCA DE FORTALEZA	15ª VARA CRIMINAL DA COMARCA DE FORTALEZA	99,51	99,56
51	Fortaleza	COMARCA DE FORTALEZA	15ª VARA DE FAMILIA DA COMARCA DE FORTALEZA	95,74	99,89
52	Fortaleza	COMARCA DE FORTALEZA	16ª VARA CIVEL DA COMARCA DE FORTALEZA	99,15	97,73
53	Fortaleza	COMARCA DE FORTALEZA	16ª VARA CRIMINAL DA COMARCA DE FORTALEZA	99,63	99,89
54	Fortaleza	COMARCA DE FORTALEZA	17ª VARA CIVEL DA COMARCA DE FORTALEZA	98,00	98,12
55	Fortaleza	COMARCA DE FORTALEZA	17ª VARA DE FAMILIA DA COMARCA DE FORTALEZA	93,52	99,42
56	Fortaleza	COMARCA DE FORTALEZA	18ª VARA CIVEL DA COMARCA DE FORTALEZA	95,59	96,49
57	Fortaleza	COMARCA DE FORTALEZA	18ª VARA CRIMINAL DA COMARCA DE FORTALEZA	98,80	99,48
58	Fortaleza	COMARCA DE FORTALEZA	18ª VARA DE FAMILIA DA COMARCA DE FORTALEZA	95,05	99,69
59	Fortaleza	COMARCA DE FORTALEZA	19ª VARA CIVEL DA COMARCA DE FORTALEZA	98,69	91,56
60	Fortaleza	COMARCA DE FORTALEZA	1ª VARA CIVEL DA COMARCA DE FORTALEZA	98,92	99,75
61	Fortaleza	COMARCA DE FORTALEZA	1ª VARA CRIMINAL DA COMARCA DE FORTALEZA	99,15	99,97
62	Fortaleza	COMARCA DE FORTALEZA	1ª VARA DAS EXECUÇÕES PENAIIS DA COMARCA DE FORTALEZA	98,55	99,88
63	Fortaleza	COMARCA DE FORTALEZA	1ª VARA DE DELITO DE TRAFICO DE DROGAS DA COMARCA DE FORTALEZA	97,83	99,79
64	Fortaleza	COMARCA DE FORTALEZA	1ª VARA DE EXECUÇÕES FISCAIS E DE CRIMES CONTRA A ORDEM TRIBUTARIA DA COMARCA DE FORTALEZA	93,43	97,94
65	Fortaleza	COMARCA DE FORTALEZA	1ª VARA DE FAMILIA DA COMARCA DE FORTALEZA	94,55	98,45
66	Fortaleza	COMARCA DE FORTALEZA	1ª VARA DE RECUPERAÇÃO DE EMPRESAS E FALENCIAS DA COMARCA DE FORTALEZA	99,21	98,76
67	Fortaleza	COMARCA DE FORTALEZA	1ª VARA DE SUCESSOES DA COMARCA DE FORTALEZA	96,69	98,73
68	Fortaleza	COMARCA DE FORTALEZA	1ª VARA DO JURI DA COMARCA DE FORTALEZA	97,20	99,75
69	Fortaleza	COMARCA DE FORTALEZA	20ª VARA CIVEL DA COMARCA DE FORTALEZA	98,65	97,86
70	Fortaleza	COMARCA DE FORTALEZA	22ª VARA CIVEL DA COMARCA DE FORTALEZA	98,10	86,16
71	Fortaleza	COMARCA DE FORTALEZA	24ª VARA CIVEL DA COMARCA DE FORTALEZA	99,79	99,55
72	Fortaleza	COMARCA DE FORTALEZA	25ª VARA CIVEL DA COMARCA DE FORTALEZA	92,43	97,75

73	Fortaleza	COMARCA DE FORTALEZA	26ª VARA CIVEL DA COMARCA DE FORTALEZA	98,21	96,97
74	Fortaleza	COMARCA DE FORTALEZA	27ª VARA CIVEL DA COMARCA DE FORTALEZA	98,40	99,65
75	Fortaleza	COMARCA DE FORTALEZA	28ª VARA CIVEL DA COMARCA DE FORTALEZA	98,40	97,61
76	Fortaleza	COMARCA DE FORTALEZA	2ª VARA CIVEL DA COMARCA DE FORTALEZA	96,84	98,72
77	Fortaleza	COMARCA DE FORTALEZA	2ª VARA CRIMINAL DA COMARCA DE FORTALEZA	99,51	99,93
78	Fortaleza	COMARCA DE FORTALEZA	2ª VARA DA FAZENDA PUBLICA DA COMARCA DE FORTALEZA	97,27	99,99
79	Fortaleza	COMARCA DE FORTALEZA	2ª VARA DE DELITO DE TRAFICO DE DROGAS DA COMARCA DE FORTALEZA	99,62	99,72
80	Fortaleza	COMARCA DE FORTALEZA	2ª VARA DE EXECUÇÕES FISCAIS E DE CRIMES CONTRA A ORDEM TRIBUTARIA DA COMARCA DE FORTALEZA	93,92	97,15
81	Fortaleza	COMARCA DE FORTALEZA	2ª VARA DE FAMILIA DA COMARCA DE FORTALEZA	94,96	98,97
82	Fortaleza	COMARCA DE FORTALEZA	2ª VARA DE RECUPERAÇÃO DE EMPRESAS E FALENCIAS DA COMARCA DE FORTALEZA	99,02	98,92
83	Fortaleza	COMARCA DE FORTALEZA	2ª VARA DE REGISTROS PUBLICOS DA COMARCA DE FORTALEZA	99,35	99,78
84	Fortaleza	COMARCA DE FORTALEZA	2ª VARA DO JURI DA COMARCA DE FORTALEZA	99,21	99,61
85	Fortaleza	COMARCA DE FORTALEZA	30ª VARA CIVEL DA COMARCA DE FORTALEZA	99,33	99,92
86	Fortaleza	COMARCA DE FORTALEZA	31ª VARA CIVEL DA COMARCA DE FORTALEZA	99,61	97,74
87	Fortaleza	COMARCA DE FORTALEZA	32ª VARA CIVEL DA COMARCA DE FORTALEZA	99,84	98,33
88	Fortaleza	COMARCA DE FORTALEZA	33ª VARA CIVEL DA COMARCA DE FORTALEZA	99,77	94,65
89	Fortaleza	COMARCA DE FORTALEZA	34ª VARA CIVEL DA COMARCA DE FORTALEZA	99,81	97,31
90	Fortaleza	COMARCA DE FORTALEZA	35ª VARA CIVEL DA COMARCA DE FORTALEZA	99,58	98,08
91	Fortaleza	COMARCA DE FORTALEZA	36ª VARA CIVEL DA COMARCA DE FORTALEZA	99,72	98,91
92	Fortaleza	COMARCA DE FORTALEZA	37ª VARA CIVEL DA COMARCA DE FORTALEZA	99,71	99,36
93	Fortaleza	COMARCA DE FORTALEZA	38ª VARA CIVEL DA COMARCA DE FORTALEZA	99,85	96,96
94	Fortaleza	COMARCA DE FORTALEZA	39ª VARA CIVEL DA COMARCA DE FORTALEZA	99,61	99,17
95	Fortaleza	COMARCA DE FORTALEZA	3ª VARA CIVEL DA COMARCA DE FORTALEZA	97,75	99,52
96	Fortaleza	COMARCA DE FORTALEZA	3ª VARA CRIMINAL DA COMARCA DE FORTALEZA	99,65	99,6
97	Fortaleza	COMARCA DE FORTALEZA	3ª VARA DA FAZENDA PUBLICA DA COMARCA DE FORTALEZA	98,77	99,47
98	Fortaleza	COMARCA DE FORTALEZA	3ª VARA DE EXECUÇÕES FISCAIS E DE CRIMES CONTRA A ORDEM TRIBUTARIA DA COMARCA DE FORTALEZA	97,61	97,15
99	Fortaleza	COMARCA DE FORTALEZA	3ª VARA DE FAMILIA DA COMARCA DE FORTALEZA	94,73	98,77
100	Fortaleza	COMARCA DE FORTALEZA	3ª VARA DO JURI DA COMARCA DE FORTALEZA	96,84	97,73
101	Fortaleza	COMARCA DE FORTALEZA	4ª VARA CIVEL DA COMARCA DE FORTALEZA	98,09	99,67
102	Fortaleza	COMARCA DE FORTALEZA	4ª VARA CRIMINAL DA COMARCA DE FORTALEZA	99,66	99,91
103	Fortaleza	COMARCA DE FORTALEZA	4ª VARA DA FAZENDA PUBLICA DA COMARCA DE FORTALEZA	96,99	99,52
104	Fortaleza	COMARCA DE FORTALEZA	4ª VARA DE EXECUÇÕES FISCAIS E DE CRIMES CONTRA A ORDEM TRIBUTARIA DA COMARCA DE FORTALEZA	99,58	99,38
105	Fortaleza	COMARCA DE FORTALEZA	4ª VARA DE FAMILIA DA COMARCA DE FORTALEZA	93,23	99,89
106	Fortaleza	COMARCA DE FORTALEZA	4ª VARA DE SUCESSOES DA COMARCA DE FORTALEZA	97,39	98,99
107	Fortaleza	COMARCA DE FORTALEZA	4ª VARA DO JURI DA COMARCA DE FORTALEZA	95,07	96,75
108	Fortaleza	COMARCA DE FORTALEZA	5ª VARA CIVEL DA COMARCA DE FORTALEZA	97,75	99,44
109	Fortaleza	COMARCA DE FORTALEZA	5ª VARA CRIMINAL DA COMARCA DE FORTALEZA	98,68	99,92
110	Fortaleza	COMARCA DE FORTALEZA	5ª VARA DA FAZENDA PUBLICA DA COMARCA DE FORTALEZA	92,67	98,12
111	Fortaleza	COMARCA DE FORTALEZA	5ª VARA DE EXECUÇÕES FISCAIS E DE CRIMES CONTRA A ORDEM TRIBUTARIA DA COMARCA DE FORTALEZA	97,05	97,06

112	Fortaleza	COMARCA DE FORTALEZA	5ª VARA DE FAMILIA DA COMARCA DE FORTALEZA	94,87	99,74
113	Fortaleza	COMARCA DE FORTALEZA	5ª VARA DO JURI DA COMARCA DE FORTALEZA	99,56	99,69
114	Fortaleza	COMARCA DE FORTALEZA	6ª VARA CIVEL DA COMARCA DE FORTALEZA	99,30	95,35
115	Fortaleza	COMARCA DE FORTALEZA	6ª VARA CRIMINAL DA COMARCA DE FORTALEZA	99,24	99,94
116	Fortaleza	COMARCA DE FORTALEZA	6ª VARA DA FAZENDA PUBLICA DA COMARCA DE FORTALEZA	94,62	99,95
117	Fortaleza	COMARCA DE FORTALEZA	6ª VARA DE EXECUÇÕES FISCAIS E DE CRIMES CONTRA A ORDEM TRIBUTARIA DA COMARCA DE FORTALEZA	99,87	99,97
118	Fortaleza	COMARCA DE FORTALEZA	7ª UNIDADE DE JUIZADO ESPECIAL CRIMINAL DA COMARCA DE FORTALEZA	99,96	99,96
119	Fortaleza	COMARCA DE FORTALEZA	7ª VARA CIVEL DA COMARCA DE FORTALEZA	99,53	90,72
120	Fortaleza	COMARCA DE FORTALEZA	7ª VARA CRIMINAL DA COMARCA DE FORTALEZA	98,49	99,66
121	Fortaleza	COMARCA DE FORTALEZA	7ª VARA DA FAZENDA PUBLICA DA COMARCA DE FORTALEZA	97,76	97,12
122	Fortaleza	COMARCA DE FORTALEZA	8ª VARA CIVEL DA COMARCA DE FORTALEZA	98,98	99,04
123	Fortaleza	COMARCA DE FORTALEZA	8ª VARA CRIMINAL DA COMARCA DE FORTALEZA	99,38	99,76
124	Fortaleza	COMARCA DE FORTALEZA	8ª VARA DA FAZENDA PUBLICA DA COMARCA DE FORTALEZA	99,08	99,81
125	Fortaleza	COMARCA DE FORTALEZA	9ª VARA CIVEL DA COMARCA DE FORTALEZA	95,66	94,35
126	Fortaleza	COMARCA DE FORTALEZA	9ª VARA CRIMINAL DA COMARCA DE FORTALEZA	99,74	99,68
127	Fortaleza	COMARCA DE FORTALEZA	JUIZADO DA VIOLENCIA DOMESTICA E FAMILIAR CONTRA A MULHER DA COMARCA DE FORTALEZA	99,74	99,82
128	Fortaleza	COMARCA DE FORTALEZA	JUIZADO MOVEL	99,92	99,92
129	Fortaleza	COMARCA DE FORTALEZA	VARA DE EXECUÇÕES DE PENAS ALTERNATIVAS DE FORTALEZA	99,78	99,95
130	Fortaleza	COMARCA DE FORTALEZA	VARA DO JUIZO MILITAR DA COMARCA DE FORTALEZA	98,63	99,38
131	12ª	COMARCA DE FORTIM	VARA UNICA DA COMARCA DE FORTIM	98,56	99,5
132	11ª	COMARCA DE GRANJA	1ª VARA DA COMARCA DE GRANJA	95,99	99,95
133	11ª	COMARCA DE GRANJA	2ª VARA DA COMARCA DE GRANJA	97,92	99,88
134	5ª	COMARCA DE GUAUIUBA	VARA UNICA DA COMARCA DE GUAUIUBA	98,57	99,9
135	8ª	COMARCA DE GUARACIABA DO NORTE	VARA UNICA DA COMARCA DE GUARACIABA DO NORTE	97,74	99,53
136	9ª	COMARCA DE HIDROLANDIA	VARA UNICA DA COMARCA DE HIDROLANDIA	93,22	99,14
137	5ª	COMARCA DE HORIZONTE	2ª VARA DA COMARCA DE HORIZONTE	99,17	99,93
138	4ª	COMARCA DE IBICUITINGA	VARA UNICA DA COMARCA DE IBICUITINGA	96,61	99,98
139	2ª	COMARCA DE IGUATU	1ª VARA DA COMARCA DE IGUATU	91,68	99,96
140	2ª	COMARCA DE IGUATU	3ª VARA DA COMARCA DE IGUATU	99,18	99,96
141	2ª	COMARCA DE IGUATU	4ª VARA DA COMARCA DE IGUATU	99,23	99,75
142	2ª	COMARCA DE IGUATU	JUIZADO ESPECIAL DA COMARCA DE IGUATU	98,60	99,91
143	8ª	COMARCA DE IPU	VARA UNICA DA COMARCA DE IPU	97,16	99,75
144	9ª	COMARCA DE IPUEIRAS	VARA UNICA DA COMARCA DE IPUEIRAS	96,99	99,94
145	6ª	COMARCA DE IRAUÇUBA	VARA UNICA DA COMARCA DE IRAUÇUBA	94,22	99,33
146	6ª	COMARCA DE ITAPAJE	2ª VARA DA COMARCA DE ITAPAJE	99,03	99,99
147	6ª	COMARCA DE ITAPIOCA	1ª VARA DA COMARCA DE ITAPIOCA	94,65	99,6
148	11ª	COMARCA DE ITAREMA	VARA UNICA DA COMARCA DE ITAREMA	96,47	99,65
149	4ª	COMARCA DE JAGUARETAMA	VARA UNICA DA COMARCA DE JAGUARETAMA	96,50	99,94

150	4ª	COMARCA DE JAGUARIBE	VARA UNICA DA COMARCA DE JAGUARIBE	98,13	99,85
151	12ª	COMARCA DE JAGUARUANA	VARA UNICA DA COMARCA DE JAGUARUANA	96,21	99,64
152	1ª	COMARCA DE JARDIM	VARA UNICA DA COMARCA DE JARDIM	97,55	99,96
153	1ª	COMARCA DE JUAZEIRO DO NORTE	1ª UNIDADE DO JUIZADO ESPECIAL CIVEL E CRIMINAL DA COMARCA DE JUAZEIRO DO NORTE	93,16	98,73
154	1ª	COMARCA DE JUAZEIRO DO NORTE	1ª VARA DE FAMILIA E SUCESSOES DA COMARCA DE JUAZEIRO DO NORTE	98,07	99,97
155	1ª	COMARCA DE JUAZEIRO DO NORTE	2ª UNIDADE DO JUIZADO ESPECIAL CIVEL E CRIMINAL DA COMARCA DE JUAZEIRO DO NORTE	99,92	99,92
156	1ª	COMARCA DE LAVRAS DA MANGABEIRA	VARA UNICA DA COMARCA DE LAVRAS DA MANGABEIRA	97,67	99,64
157	4ª	COMARCA DE LIMOEIRO DO NORTE	2ª VARA DA COMARCA DE LIMOEIRO DO NORTE	99,19	99,97
158	5ª	COMARCA DE MARACANAU	1ª VARA CRIMINAL DA COMARCA DE MARACANAU	98,23	99,55
159	5ª	COMARCA DE MARACANAU	1ª VARA DE FAMILIA E SUCESSOES DA COMARCA DE MARACANAU	98,66	98,31
160	5ª	COMARCA DE MARACANAU	2ª VARA CIVEL DA COMARCA DE MARACANAU	99,92	99,46
161	5ª	COMARCA DE MARACANAU	2ª VARA CRIMINAL DA COMARCA DE MARACANAU	96,60	99,48
162	5ª	COMARCA DE MARACANAU	2ª VARA DE FAMILIA E SUCESSOES DA COMARCA DE MARACANAU	98,19	96,24
163	5ª	COMARCA DE MARACANAU	3ª VARA CIVEL DA COMARCA DE MARACANAU	99,94	99,57
164	5ª	COMARCA DE MARACANAU	3ª VARA CRIMINAL DA COMARCA DE MARACANAU	98,45	99,92
165	5ª	COMARCA DE MARACANAU	JUIZADO ESPECIAL DA COMARCA DE MARACANAU	99,85	99,93
166	5ª	COMARCA DE MARANGUAPE	2ª VARA DA COMARCA DE MARANGUAPE	90,10	95,71
167	5ª	COMARCA DE MARANGUAPE	3ª VARA DA COMARCA DE MARANGUAPE	98,65	99,97
168	11ª	COMARCA DE MARCO	VARA UNICA DA COMARCA DE MARCO	95,80	99,24
169	1ª	COMARCA DE MAURITI	VARA UNICA DA COMARCA DE MAURITI	94,02	99,79
170	7ª	COMARCA DE MERUOCA	VARA UNICA DA COMARCA DE MERUOCA	97,61	99,85
171	1ª	COMARCA DE MILAGRES	VARA UNICA DA COMARCA DE MILAGRES	94,12	98,91
172	1ª	COMARCA DE MISSAO VELHA	VARA UNICA DA COMARCA DE MISSAO VELHA	93,81	98,63
173	4ª	COMARCA DE MORADA NOVA	2ª VARA DA COMARCA DE MORADA NOVA	98,03	99,46
174	1ª	COMARCA DE NOVA OLINDA	VARA UNICA DA COMARCA DE NOVA OLINDA	97,85	99,85
175	2ª	COMARCA DE OROS	VARA UNICA DA COMARCA DE OROS	96,69	99,62
176	5ª	COMARCA DE PARACURU	VARA UNICA DA COMARCA DE PARACURU	95,71	99,98
177	5ª	COMARCA DE PARAIPABA	VARA UNICA DA COMARCA DE PARAIPABA	92,79	99,75
178	3ª	COMARCA DE PEDRA BRANCA	VARA UNICA DA COMARCA DE PEDRA BRANCA	99,00	99,98
179	5ª	COMARCA DE PINDORETAMA	VARA UNICA DA COMARCA DE PINDORETAMA	97,24	99,8
180	3ª	COMARCA DE QUIXADA	1ª VARA DA COMARCA DE QUIXADA	96,74	99,85
181	3ª	COMARCA DE QUIXADA	3ª VARA DA COMARCA DE QUIXADA	98,75	99,98
182	2ª	COMARCA DE QUIXELO	VARA UNICA DA COMARCA DE QUIXELO	97,68	99,69
183	7ª	COMARCA DE RERIUTABA	VARA UNICA DA COMARCA DE RERIUTABA	96,13	99,63
184	4ª	COMARCA DE RUSSAS	2ª VARA DA COMARCA DE RUSSAS	98,61	99,93
185	4ª	COMARCA DE RUSSAS	3ª VARA DA COMARCA DE RUSSAS	98,79	99,93
186	1ª	COMARCA DE SANTANA DO CARIRI	VARA UNICA DA COMARCA DE SANTANA DO CARIRI	98,19	99,81

187	9ª	COMARCA DE SANTA QUITERIA	1ª VARA DA COMARCA DE SANTA QUITERIA	90,80	99,63
188	8ª	COMARCA DE SAO BENEDITO	VARA UNICA DA COMARCA DE SAO BENEDITO	98,44	99,4
189	5ª	COMARCA DE SAO GONÇALO DO AMARANTE	2ª VARA DA COMARCA DE SAO GONÇALO DO AMARANTE	98,58	99,93
190	3ª	COMARCA DE SENADOR POMPEU	VARA UNICA DA COMARCA DE SENADOR POMPEU	98,80	99,83
191	7ª	COMARCA DE SOBRAL	JUIZADO ESPECIAL DA COMARCA DE SOBRAL	98,39	95,06
192	9ª	COMARCA DE TAMBORIL	VARA UNICA DA COMARCA DE TAMBORIL	91,05	99,94
193	14ª	COMARCA DE TAUUA	2ª VARA DA COMARCA DE TAUUA	98,82	99,9
194	14ª	COMARCA DE TAUUA	3ª VARA DA COMARCA DE TAUUA	98,46	99,96
195	14ª	COMARCA DE TAUUA	JUIZADO ESPECIAL DA COMARCA DE TAUUA	98,09	99,85
196	8ª	COMARCA DE TIANGUA	1ª VARA DA COMARCA DE TIANGUA	95,18	99,74
197	8ª	COMARCA DE TIANGUA	2ª VARA DA COMARCA DE TIANGUA	94,52	99,59
198	5ª	COMARCA DE TIANGUA	JUIZADO ESPECIAL DA COMARCA DE TIANGUA	99,62	99,68
199	8ª	COMARCA DE UBAJARA	VARA UNICA DA COMARCA DE UBAJARA	94,00	99,6
200	1ª	COMARCA DE VARZEA ALEGRE	VARA ÚNICA DA COMARCA DE VÁRZEA ALEGRE	94,42	99,89
201	8ª	COMARCA DE VIÇOSA DO CEARA	VARA UNICA DA COMARCA DE VIÇOSA DO CEARA	97,58	99,94
202	10ª	COMARCA DE ACARAPE	VARA UNICA DA COMARCA DE ACARAPE	85,88	90,78
203	4ª	COMARCA DE ALTO SANTO	VARA UNICA DA COMARCA DE ALTO SANTO	96,30	99,29
204	12ª	COMARCA DE ARACATI	1ª VARA DA COMARCA DE ARACATI	95,34	99,56
205	12ª	COMARCA DE ARACATI	2ª VARA DA COMARCA DE ARACATI	95,51	99,78
206	12ª	COMARCA DE ARACATI	JUIZADO ESPECIAL DA COMARCA DE ARACATI	89,46	99,91
207	5ª	COMARCA DE EUSEBIO	1ª VARA DA COMARCA DE EUSEBIO	92,00	99,42
208	Fortaleza	COMARCA DE FORTALEZA	11ª VARA CIVEL DA COMARCA DE FORTALEZA	94,44	97,54
209	Fortaleza	COMARCA DE FORTALEZA	16ª VARA DE FAMILIA DA COMARCA DE FORTALEZA	78,11	99,29
210	Fortaleza	COMARCA DE FORTALEZA	21ª VARA CIVEL DA COMARCA DE FORTALEZA	98,20	93,39
211	Fortaleza	COMARCA DE FORTALEZA	23ª VARA CIVEL DA COMARCA DE FORTALEZA	98,93	91,68
212	Fortaleza	COMARCA DE FORTALEZA	29ª VARA CIVEL DA COMARCA DE FORTALEZA	98,92	92,09
213	Fortaleza	COMARCA DE FORTALEZA	2ª VARA DAS EXECUÇÕES PENAIIS DA COMARCA DE FORTALEZA	89,68	99,94
214	Fortaleza	COMARCA DE FORTALEZA	2ª VARA DE SUCESSOES DA COMARCA DE FORTALEZA	74,69	98,35
215	Fortaleza	COMARCA DE FORTALEZA	3ª VARA DE SUCESSOES DA COMARCA DE FORTALEZA	94,85	93,42
216	Fortaleza	COMARCA DE FORTALEZA	5ª VARA DE SUCESSOES DA COMARCA DE FORTALEZA	98,87	91,58
217	8ª	COMARCA DE IBIAPINA	VARA UNICA DA COMARCA DE IBIAPINA	89,35	99,2
218	2ª	COMARCA DE IPAUMIRIM	VARA UNICA DA COMARCA DE IPAUMIRIM	97,50	99,95
219	4ª	COMARCA DE LIMOEIRO DO NORTE	1ª VARA DA COMARCA DE LIMOEIRO DO NORTE	73,33	99,94
220	5ª	COMARCA DE MARACANAU	VARA UNICA DE FAMILIA E SUCESSOES DA COMARCA DE MARACANAU	79,61	65,22
221	5ª	COMARCA DE MARANGUAPE	1ª VARA DA COMARCA DE MARANGUAPE	87,66	97,91
222	9ª	COMARCA DE MONSENHOR TABOSA	VARA UNICA DA COMARCA DE MONSENHOR TABOSA	97,65	98,41
223	4ª	COMARCA DE MORADA NOVA	1ª VARA DA COMARCA DE MORADA NOVA	86,24	98,96
224	14ª	COMARCA DE PARAMBU	VARA UNICA DA COMARCA DE PARAMBU	89,63	99,63

225	3ª	COMARCA DE QUIXERAMOBIM	2ª VARA DA COMARCA DE QUIXERAMOBIM	77,46	99,98
226	4ª	COMARCA DE RUSSAS	1ª VARA DA COMARCA DE RUSSAS	87,63	91,68
227	2ª	COMARCA DE SABOEIRO	VARA UNICA DA COMARCA DE SABOEIRO	82,17	99,69
228	5ª	COMARCA DE TRAIRI	VARA UNICA DA COMARCA DE TRAIRI	90,52	99,73
229	10ª	COMARCA DE ARACOIABA	VARA UNICA DA COMARCA DE ARACOIABA	63,84	99,32
230	Fortaleza	COMARCA DE FORTALEZA	17ª VARA CRIMINAL DA COMARCA DE FORTALEZA - VARA UNICA PRIVATIVA DE AUDIENCIAS DE CUSTODIA	54,24	37,13
231	5ª	COMARCA DE CAUCAIA	JUIZADO ESPECIAL DA COMARCA DE CAUCAIA	46,15	33,33

QUADRO GERAL DAS PORCENTAGENS DE CONFORMIDADE DE CLASSES ALCANÇADAS PELAS UNIDADES JUDICIÁRIAS

ZONA	COMARCA	UNIDADE	SETEMBRO/2019	FEVEREIRO/2020	
			CLASSES(%)	CLASSES(%)	
1	2ª	COMARCA DE ACOPIARA	1ª VARA DA COMARCA DE ACOPIARA	99,34	99,98
2	2ª	COMARCA DE ACOPIARA	2ª VARA DA COMARCA DE ACOPIARA	98,91	99,1
3	14ª	COMARCA DE AIUABA	VARA UNICA DA COMARCA DE AIUABA	94,48	96,29
4	6ª	COMARCA DE AMONTADA	VARA UNICA DA COMARCA DE AMONTADA	96,29	97,7
5	5ª	COMARCA DE AQUIRAZ	1ª VARA DA COMARCA DE AQUIRAZ	96,74	99,47
6	5ª	COMARCA DE AQUIRAZ	2ª VARA DA COMARCA DE AQUIRAZ	90,42	99,94
7	5ª	COMARCA DE AQUIRAZ	JUIZADO ESPECIAL DA COMARCA DE AQUIRAZ	97,81	99,76
8	1ª	COMARCA DE ARARIPE	VARA UNICA DA COMARCA DE ARARIPE	95,03	99,23
9	1ª	COMARCA DE ASSARE	VARA UNICA DA COMARCA DE ASSARE	98,65	99,26
10	1ª	COMARCA DE BARBALHA	1ª VARA DA COMARCA DE BARBALHA	91,81	96,1
11	10ª	COMARCA DE BARREIRA	VARA UNICA DA COMARCA DE BARREIRA	99,92	99,96
12	10ª	COMARCA DE BATURITE	1ª VARA DA COMARCA DE BATURITE	96,92	97,27
13	11ª	COMARCA DE BELA CRUZ	VARA UNICA DA COMARCA DE BELA CRUZ	97,15	98,24
14	1ª	COMARCA DE BREJO SANTO	2ª VARA DA COMARCA DE BREJO SANTO	97,36	99,95
15	11ª	COMARCA DE CAMOCIM	1ª VARA DA COMARCA DE CAMOCIM	97,96	99,3
16	11ª	COMARCA DE CAMOCIM	2ª VARA DA COMARCA DE CAMOCIM	96,00	97,07
17	1ª	COMARCA DE CAMPOS SALES	VARA UNICA DA COMARCA DE CAMPOS SALES	93,20	96,65
18	13ª	COMARCA DE CANINDE	1ª VARA DA COMARCA DE CANINDE	93,17	99,49
19	13ª	COMARCA DE CARIDADE	VARA UNICA DA COMARCA DE CARIDADE	98,60	99,96
20	5ª	COMARCA DE CASCAVEL	1ª VARA DA COMARCA DE CASCAVEL	94,71	99,33
21	5ª	COMARCA DE CASCAVEL	2ª VARA DA COMARCA DE CASCAVEL	94,05	99,67
22	2ª	COMARCA DE CATARINA	VARA UNICA DA COMARCA DE CATARINA	98,38	99,32
23	5ª	COMARCA DE CAUCAIA	3ª VARA CRIMINAL DA COMARCA DE CAUCAIA	98,73	99,59
24	5ª	COMARCA DE CAUCAIA	VARA UNICA DO JURI DA COMARCA DE CAUCAIA	99,88	99,95
25	2ª	COMARCA DE CEDRO	VARA UNICA DA COMARCA DE CEDRO	99,73	99,94
26	11ª	COMARCA DE CHAVAL	VARA UNICA DA COMARCA DE CHAVAL	97,85	98,26
27	5ª	COMARCA DE CHOROZINHO	VARA UNICA DA COMARCA DE CHOROZINHO	99,27	99,7
28	7ª	COMARCA DE COREAU	VARA UNICA DA COMARCA DE COREAU	99,52	99,6
29	9ª	COMARCA DE CRATEUS	2ª VARA DA COMARCA DE CRATEUS	94,82	99,59
30	9ª	COMARCA DE CRATEUS	JUIZADO ESPECIAL DA COMARCA DE CRATEUS	91,54	99,65
31	1ª	COMARCA DE CRATO	2ª VARA CRIMINAL DA COMARCA DE CRATO	100,00	99,97
32	11ª	COMARCA DE CRUZ	VARA UNICA DA COMARCA DE CRUZ	96,52	99,03

33	5ª	COMARCA DE EUSEBIO	3ª VARA DA COMARCA DE EUSEBIO	99,70	99,82
34	1ª	COMARCA DE FARIAS BRITO	VARA UNICA DA COMARCA DE FARIAS BRITO	96,31	97,64
35	7ª	COMARCA DE FORQUILHA	VARA UNICA DA COMARCA DE FORQUILHA	99,07	99,48
36	Fortaleza	COMARCA DE FORTALEZA	10ª VARA CIVEL DA COMARCA DE FORTALEZA	96,70	99,94
37	Fortaleza	COMARCA DE FORTALEZA	10ª VARA CRIMINAL DA COMARCA DE FORTALEZA	99,63	99,89
38	Fortaleza	COMARCA DE FORTALEZA	10ª VARA DE FAMILIA DA COMARCA DE FORTALEZA	98,65	99,87
39	Fortaleza	COMARCA DE FORTALEZA	11ª VARA CRIMINAL DA COMARCA DE FORTALEZA	99,50	99,71
40	Fortaleza	COMARCA DE FORTALEZA	11ª VARA DE FAMILIA DA COMARCA DE FORTALEZA	96,98	99,95
41	Fortaleza	COMARCA DE FORTALEZA	13ª VARA CIVEL DA COMARCA DE FORTALEZA	90,61	94,23
42	Fortaleza	COMARCA DE FORTALEZA	14ª VARA CIVEL DA COMARCA DE FORTALEZA	99,70	99,85
43	Fortaleza	COMARCA DE FORTALEZA	15ª VARA CIVEL DA COMARCA DE FORTALEZA	92,32	99,34
44	Fortaleza	COMARCA DE FORTALEZA	15ª VARA DE FAMILIA DA COMARCA DE FORTALEZA	99,89	99,89
45	Fortaleza	COMARCA DE FORTALEZA	16ª VARA CIVEL DA COMARCA DE FORTALEZA	99,51	99,73
46	Fortaleza	COMARCA DE FORTALEZA	17ª VARA CIVEL DA COMARCA DE FORTALEZA	94,21	97,47
47	Fortaleza	COMARCA DE FORTALEZA	17ª VARA DE FAMILIA DA COMARCA DE FORTALEZA	100,00	99,83
48	Fortaleza	COMARCA DE FORTALEZA	18ª VARA CIVEL DA COMARCA DE FORTALEZA	91,09	96,3
49	Fortaleza	COMARCA DE FORTALEZA	18ª VARA CRIMINAL DA COMARCA DE FORTALEZA	99,40	99,44
50	Fortaleza	COMARCA DE FORTALEZA	19ª VARA CIVEL DA COMARCA DE FORTALEZA	98,87	99,54
51	Fortaleza	COMARCA DE FORTALEZA	1ª VARA DE EXECUÇÕES FISCAIS E DE CRIMES CONTRA A ORDEM TRIBUTARIA DA COMARCA DE FORTALEZA	96,93	99,67
52	Fortaleza	COMARCA DE FORTALEZA	1ª VARA DE FAMILIA DA COMARCA DE FORTALEZA	99,04	99,44
53	Fortaleza	COMARCA DE FORTALEZA	1ª VARA DE SUCESSOES DA COMARCA DE FORTALEZA	91,63	98,45
54	Fortaleza	COMARCA DE FORTALEZA	1ª VARA DO JURI DA COMARCA DE FORTALEZA	99,92	99,97
55	Fortaleza	COMARCA DE FORTALEZA	20ª VARA CIVEL DA COMARCA DE FORTALEZA	96,33	97,17
56	Fortaleza	COMARCA DE FORTALEZA	22ª VARA CIVEL DA COMARCA DE FORTALEZA	90,12	93,07
57	Fortaleza	COMARCA DE FORTALEZA	24ª VARA CIVEL DA COMARCA DE FORTALEZA	99,94	99,94
58	Fortaleza	COMARCA DE FORTALEZA	25ª VARA CIVEL DA COMARCA DE FORTALEZA	90,46	96,07
59	Fortaleza	COMARCA DE FORTALEZA	26ª VARA CIVEL DA COMARCA DE FORTALEZA	95,32	99,94
60	Fortaleza	COMARCA DE FORTALEZA	27ª VARA CIVEL DA COMARCA DE FORTALEZA	94,24	99,97
61	Fortaleza	COMARCA DE FORTALEZA	28ª VARA CIVEL DA COMARCA DE FORTALEZA	92,15	93,25
62	Fortaleza	COMARCA DE FORTALEZA	2ª VARA CIVEL DA COMARCA DE FORTALEZA	96,97	99,79
63	Fortaleza	COMARCA DE FORTALEZA	2ª VARA DE DELITO DE TRAFICO DE DROGAS DA COMARCA DE FORTALEZA	99,87	99,91
64	Fortaleza	COMARCA DE FORTALEZA	2ª VARA DE EXECUÇÕES FISCAIS E DE CRIMES CONTRA A ORDEM TRIBUTARIA DA COMARCA DE FORTALEZA	97,92	98,4
65	Fortaleza	COMARCA DE FORTALEZA	2ª VARA DE FAMILIA DA COMARCA DE FORTALEZA	96,82	98,82
66	Fortaleza	COMARCA DE FORTALEZA	2ª VARA DE RECUPERAÇÃO DE EMPRESAS E FALENCIAS DA COMARCA DE FORTALEZA	99,29	99,64
67	Fortaleza	COMARCA DE FORTALEZA	3ª VARA DE EXECUÇÕES FISCAIS E DE CRIMES CONTRA A ORDEM TRIBUTARIA DA COMARCA DE FORTALEZA	93,53	94,73
68	Fortaleza	COMARCA DE FORTALEZA	3ª VARA DE FAMILIA DA COMARCA DE FORTALEZA	98,72	99,63
69	Fortaleza	COMARCA DE FORTALEZA	4ª VARA CRIMINAL DA COMARCA DE FORTALEZA	99,94	99,97

70	Fortaleza	COMARCA DE FORTALEZA	4ª VARA DA FAZENDA PUBLICA DA COMARCA DE FORTALEZA	99,93	99,95
71	Fortaleza	COMARCA DE FORTALEZA	4ª VARA DE EXECUÇÕES FISCAIS E DE CRIMES CONTRA A ORDEM TRIBUTARIA DA COMARCA DE FORTALEZA	99,75	99,93
72	Fortaleza	COMARCA DE FORTALEZA	4ª VARA DE FAMILIA DA COMARCA DE FORTALEZA	98,18	99,95
73	Fortaleza	COMARCA DE FORTALEZA	4ª VARA DE SUCESSOES DA COMARCA DE FORTALEZA	93,40	98,34
74	Fortaleza	COMARCA DE FORTALEZA	4ª VARA DO JURI DA COMARCA DE FORTALEZA	99,03	99,02
75	Fortaleza	COMARCA DE FORTALEZA	5ª VARA CIVEL DA COMARCA DE FORTALEZA	97,98	99,95
76	Fortaleza	COMARCA DE FORTALEZA	5ª VARA CRIMINAL DA COMARCA DE FORTALEZA	98,61	99,83
77	Fortaleza	COMARCA DE FORTALEZA	5ª VARA DA FAZENDA PUBLICA DA COMARCA DE FORTALEZA	99,89	99,93
78	Fortaleza	COMARCA DE FORTALEZA	5ª VARA DE EXECUÇÕES FISCAIS E DE CRIMES CONTRA A ORDEM TRIBUTARIA DA COMARCA DE FORTALEZA	96,34	99,24
79	Fortaleza	COMARCA DE FORTALEZA	5ª VARA DE FAMILIA DA COMARCA DE FORTALEZA	96,60	99,93
80	Fortaleza	COMARCA DE FORTALEZA	5ª VARA DO JURI DA COMARCA DE FORTALEZA	99,63	99,97
81	Fortaleza	COMARCA DE FORTALEZA	6ª VARA CIVEL DA COMARCA DE FORTALEZA	99,44	99,99
82	Fortaleza	COMARCA DE FORTALEZA	7ª VARA CIVEL DA COMARCA DE FORTALEZA	99,38	99,65
83	Fortaleza	COMARCA DE FORTALEZA	7ª VARA DA FAZENDA PUBLICA DA COMARCA DE FORTALEZA	99,91	99,92
84	Fortaleza	COMARCA DE FORTALEZA	7ª VARA DE FAMILIA DA COMARCA DE FORTALEZA	97,82	99,4
85	Fortaleza	COMARCA DE FORTALEZA	8ª VARA CIVEL DA COMARCA DE FORTALEZA	98,15	99,9
86	Fortaleza	COMARCA DE FORTALEZA	8ª VARA CRIMINAL DA COMARCA DE FORTALEZA	99,60	99,76
87	Fortaleza	COMARCA DE FORTALEZA	9ª VARA CIVEL DA COMARCA DE FORTALEZA	95,90	99,77
88	Fortaleza	COMARCA DE FORTALEZA	9ª VARA CRIMINAL DA COMARCA DE FORTALEZA	99,81	99,83
89	Fortaleza	COMARCA DE FORTALEZA	JUIZADO DA VIOLENCIA DOMESTICA E FAMILIAR CONTRA A MULHER DA COMARCA DE FORTALEZA	99,90	99,94
90	Fortaleza	COMARCA DE FORTALEZA	VARA DE EXECUÇÕES DE PENAS ALTERNATIVAS DE FORTALEZA	99,89	99,95
91	Fortaleza	COMARCA DE FORTALEZA	VARA DO JUIZO MILITAR DA COMARCA DE FORTALEZA	99,68	99,72
92	12ª	COMARCA DE FORTIM	VARA UNICA DA COMARCA DE FORTIM	99,09	99,23
93	8ª	COMARCA DE FRECHEIRINHA	VARA UNICA DA COMARCA DE FRECHEIRINHA	99,02	99,66
94	11ª	COMARCA DE GRANJA	1ª VARA DA COMARCA DE GRANJA	97,82	98,33
95	11ª	COMARCA DE GRANJA	2ª VARA DA COMARCA DE GRANJA	97,78	98,4
96	5ª	COMARCA DE GUAIBUBA	VARA UNICA DA COMARCA DE GUAIBUBA	98,21	98,75
97	8ª	COMARCA DE GUARACIABA DO NORTE	VARA UNICA DA COMARCA DE GUARACIABA DO NORTE	98,20	98,74
98	9ª	COMARCA DE HIDROLANDIA	VARA UNICA DA COMARCA DE HIDROLANDIA	96,61	97,51
99	4ª	COMARCA DE IBICUITINGA	VARA UNICA DA COMARCA DE IBICUITINGA	95,44	96,36
100	2ª	COMARCA DE IGUATU	1ª VARA DA COMARCA DE IGUATU	94,43	99,96
101	2ª	COMARCA DE IGUATU	2ª VARA DA COMARCA DE IGUATU	95,26	99,96
102	2ª	COMARCA DE IGUATU	JUIZADO ESPECIAL DA COMARCA DE IGUATU	98,69	99,95
103	9ª	COMARCA DE INDEPENDENCIA	VARA UNICA DA COMARCA DE INDEPENDENCIA	90,39	98,99
104	8ª	COMARCA DE IPU	VARA UNICA DA COMARCA DE IPU	95,69	96,26
105	9ª	COMARCA DE IPUEIRAS	VARA UNICA DA COMARCA DE IPUEIRAS	93,84	95,59
106	4ª	COMARCA DE IRACEMA	VARA UNICA DA COMARCA DE IRACEMA	99,34	99,8

107	6ª	COMARCA DE IRAUÇUBA	VARA UNICA DA COMARCA DE IRAUÇUBA	98,04	98,91
108	6ª	COMARCA DE ITAPAJE	1ª VARA DA COMARCA DE ITAPAJE	90,57	99,81
109	6ª	COMARCA DE ITAPAJE	2ª VARA DA COMARCA DE ITAPAJE	99,50	99,97
110	6ª	COMARCA DE ITAPIPOCA	1ª VARA DA COMARCA DE ITAPIPOCA	97,13	98,91
111	10ª	COMARCA DE ITAPIUNA	VARA UNICA DA COMARCA DE ITAPIUNA	94,82	97,77
112	11ª	COMARCA DE ITAREMA	VARA UNICA DA COMARCA DE ITAREMA	98,73	99,32
113	4ª	COMARCA DE JAGUARETAMA	VARA UNICA DA COMARCA DE JAGUARETAMA	98,70	99,27
114	4ª	COMARCA DE JAGUARIBE	VARA UNICA DA COMARCA DE JAGUARIBE	95,43	97,47
115	12ª	COMARCA DE JAGUARUANA	VARA UNICA DA COMARCA DE JAGUARUANA	95,35	96,44
116	1ª	COMARCA DE JARDIM	VARA UNICA DA COMARCA DE JARDIM	96,98	98,53
117	11ª	COMARCA DE JIJOCA DE JERICOACOARA	VARA UNICA DA COMARCA DE JIJOCA DE JERICOACOARA	99,27	99,73
118	1ª	COMARCA DE JUAZEIRO DO NORTE	1ª UNIDADE DO JUIZADO ESPECIAL CIVEL E CRIMINAL DA COMARCA DE JUAZEIRO DO NORTE	94,90	98,8
119	1ª	COMARCA DE JUAZEIRO DO NORTE	2ª VARA CRIMINAL DA COMARCA DE JUAZEIRO DO NORTE	99,92	99,97
120	1ª	COMARCA DE JUAZEIRO DO NORTE	JUIZADO DA VIOLENCIA DOMESTICA E FAMILIAR CONTRA A MULHER DA COMARCA DE JUAZEIRO DO NORTE	99,91	99,97
121	2ª	COMARCA DE JUCAS	VARA UNICA DA COMARCA DE JUCAS	97,32	98,86
122	1ª	COMARCA DE LAVRAS DA MANGABEIRA	VARA UNICA DA COMARCA DE LAVRAS DA MANGABEIRA	97,41	99,95
123	4ª	COMARCA DE LIMOEIRO DO NORTE	2ª VARA DA COMARCA DE LIMOEIRO DO NORTE	93,28	99,94
124	13ª	COMARCA DE MADALENA	VARA UNICA DA COMARCA DE MADALENA	98,23	99,93
125	5ª	COMARCA DE MARANGUAPE	2ª VARA DA COMARCA DE MARANGUAPE	94,37	96,45
126	5ª	COMARCA DE MARANGUAPE	3ª VARA DA COMARCA DE MARANGUAPE	99,65	99,79
127	11ª	COMARCA DE MARCO	VARA UNICA DA COMARCA DE MARCO	98,25	98,39
128	1ª	COMARCA DE MAURITI	VARA UNICA DA COMARCA DE MAURITI	94,30	99,14
129	7ª	COMARCA DE MERUOCA	VARA UNICA DA COMARCA DE MERUOCA	99,10	99,4
130	1ª	COMARCA DE MILAGRES	VARA UNICA DA COMARCA DE MILAGRES	98,94	99,24
131	1ª	COMARCA DE MISSAO VELHA	VARA UNICA DA COMARCA DE MISSAO VELHA	96,05	98,85
132	4ª	COMARCA DE MORADA NOVA	2ª VARA DA COMARCA DE MORADA NOVA	95,91	98,18
133	11ª	COMARCA DE MORRINHOS	VARA UNICA DA COMARCA DE MORRINHOS	97,92	99,6
134	1ª	COMARCA DE NOVA OLINDA	VARA UNICA DA COMARCA DE NOVA OLINDA	99,31	99,64
135	9ª	COMARCA DE NOVA RUSSAS	2ª VARA DA COMARCA DE NOVA RUSSAS	97,61	99,92
136	2ª	COMARCA DE OROS	VARA UNICA DA COMARCA DE OROS	95,04	96,9
137	5ª	COMARCA DE PACAJUS	2ª VARA DA COMARCA DE PACAJUS	95,38	99,98
138	5ª	COMARCA DE PACATUBA	2ª VARA DA COMARCA DE PACATUBA	95,89	98,04
139	10ª	COMARCA DE PACOTI	VARA UNICA DA COMARCA DE PACOTI	98,12	99,74
140	5ª	COMARCA DE PARACURU	VARA UNICA DA COMARCA DE PARACURU	93,25	95,74
141	5ª	COMARCA DE PARAIPABA	VARA UNICA DA COMARCA DE PARAIPABA	94,48	97,26
142	3ª	COMARCA DE PEDRA BRANCA	VARA UNICA DA COMARCA DE PEDRA BRANCA	94,60	96,13
143	6ª	COMARCA DE PENTECOSTE	VARA UNICA DA COMARCA DE PENTECOSTE	97,79	99,92

144	4ª	COMARCA DE PEREIRO	VARA UNICA DA COMARCA DE PEREIRO	99,49	99,85
145	5ª	COMARCA DE PINDORETAMA	VARA UNICA DA COMARCA DE PINDORETAMA	94,60	96,89
146	1ª	COMARCA DE PORTEIRAS	VARA UNICA DA COMARCA DE PORTEIRAS	98,90	99,89
147	3ª	COMARCA DE QUIXADA	1ª VARA DA COMARCA DE QUIXADA	93,34	94,58
148	3ª	COMARCA DE QUIXADA	3ª VARA DA COMARCA DE QUIXADA	99,84	99,87
149	2ª	COMARCA DE QUIXELO	VARA UNICA DA COMARCA DE QUIXELO	99,17	99,38
150	4ª	COMARCA DE QUIXERE	VARA UNICA DA COMARCA DE QUIXERE	97,51	98,87
151	10ª	COMARCA DE REDENÇÃO	VARA UNICA DA COMARCA DE REDENÇÃO	94,06	99,94
152	7ª	COMARCA DE RERIUTABA	VARA UNICA DA COMARCA DE RERIUTABA	98,92	99,07
153	4ª	COMARCA DE RUSSAS	2ª VARA DA COMARCA DE RUSSAS	99,09	99,97
154	1ª	COMARCA DE SANTANA DO CARIRI	VARA UNICA DA COMARCA DE SANTANA DO CARIRI	98,15	99,46
155	9ª	COMARCA DE SANTA QUITERIA	1ª VARA DA COMARCA DE SANTA QUITERIA	95,55	98,11
156	9ª	COMARCA DE SANTA QUITERIA	2ª VARA DA COMARCA DE SANTA QUITERIA	98,48	98,83
157	8ª	COMARCA DE SAO BENEDITO	VARA UNICA DA COMARCA DE SAO BENEDITO	95,84	96,93
158	3ª	COMARCA DE SENADOR POMPEU	VARA UNICA DA COMARCA DE SENADOR POMPEU	93,73	94,58
159	7ª	COMARCA DE SOBRAL	1ª VARA CRIMINAL DA COMARCA DE SOBRAL	99,86	99,9
160	7ª	COMARCA DE SOBRAL	2ª VARA CRIMINAL DA COMARCA DE SOBRAL	98,78	99,56
161	7ª	COMARCA DE SOBRAL	JUIZADO ESPECIAL DA COMARCA DE SOBRAL	98,56	95,02
162	3ª	COMARCA DE SOLONOPOLE	VARA UNICA DA COMARCA DE SOLONOPOLE	98,06	99,98
163	9ª	COMARCA DE TAMBORIL	VARA UNICA DA COMARCA DE TAMBORIL	94,76	98,97
164	14ª	COMARCA DE TAUUA	2ª VARA DA COMARCA DE TAUUA	94,72	95,16
165	14ª	COMARCA DE TAUUA	JUIZADO ESPECIAL DA COMARCA DE TAUUA	99,83	99,85
166	8ª	COMARCA DE TIANGUA	1ª VARA DA COMARCA DE TIANGUA	95,86	99,22
167	8ª	COMARCA DE TIANGUA	2ª VARA DA COMARCA DE TIANGUA	94,05	99,62
168	5ª	COMARCA DE TIANGUA	JUIZADO ESPECIAL DA COMARCA DE TIANGUA	99,81	99,68
169	8ª	COMARCA DE UBAJARA	VARA UNICA DA COMARCA DE UBAJARA	93,80	98,77
170	6ª	COMARCA DE UMIRIM	VARA UNICA DA COMARCA DE UMIRIM	99,08	99,73
171	1ª	COMARCA DE VARZEA ALEGRE	VARA ÚNICA DA COMARCA DE VÁRZEA ALEGRE	95,50	99,73
172	8ª	COMARCA DE VIÇOSA DO CEARA	VARA UNICA DA COMARCA DE VIÇOSA DO CEARA	98,72	99,14
173	10ª	COMARCA DE ACARAPE	VARA UNICA DA COMARCA DE ACARAPE	89,51	90,28
174	12ª	COMARCA DE ARACATI	1ª VARA DA COMARCA DE ARACATI	87,19	89,73
175	12ª	COMARCA DE ARACATI	2ª VARA DA COMARCA DE ARACATI	87,84	90,02
176	12ª	COMARCA DE ARACATI	JUIZADO ESPECIAL DA COMARCA DE ARACATI	99,59	99,91
177	10ª	COMARCA DE CAPISTRANO	VARA UNICA DA COMARCA DE CAPISTRANO	82,55	99,03
178	5ª	COMARCA DE EUSEBIO	1ª VARA DA COMARCA DE EUSEBIO	86,47	91,71
179	Fortaleza	COMARCA DE FORTALEZA	11ª VARA CIVEL DA COMARCA DE FORTALEZA	81,58	90,26
180	Fortaleza	COMARCA DE FORTALEZA	16ª VARA DE FAMILIA DA COMARCA DE FORTALEZA	81,20	99,96

181	Fortaleza	COMARCA DE FORTALEZA	21ª VARA CIVEL DA COMARCA DE FORTALEZA	89,61	92,89
182	Fortaleza	COMARCA DE FORTALEZA	23ª VARA CIVEL DA COMARCA DE FORTALEZA	85,43	87,21
183	Fortaleza	COMARCA DE FORTALEZA	29ª VARA CIVEL DA COMARCA DE FORTALEZA	87,91	91,87
184	Fortaleza	COMARCA DE FORTALEZA	2ª VARA DAS EXECUÇÕES PENAS DA COMARCA DE FORTALEZA	90,92	99,99
185	Fortaleza	COMARCA DE FORTALEZA	2ª VARA DE SUCESSOES DA COMARCA DE FORTALEZA	78,97	99,63
186	Fortaleza	COMARCA DE FORTALEZA	3ª VARA DE SUCESSOES DA COMARCA DE FORTALEZA	88,24	93,47
187	Fortaleza	COMARCA DE FORTALEZA	5ª VARA DE SUCESSOES DA COMARCA DE FORTALEZA	89,18	91,23
188	8ª	COMARCA DE IBIAPINA	VARA UNICA DA COMARCA DE IBIAPINA	97,51	98,06
189	2ª	COMARCA DE IPAUMIRIM	VARA UNICA DA COMARCA DE IPAUMIRIM	89,24	97,13
190	5ª	COMARCA DE MARANGUAPE	1ª VARA DA COMARCA DE MARANGUAPE	92,17	96,34
191	9ª	COMARCA DE MONSENHOR TABOSA	VARA UNICA DA COMARCA DE MONSENHOR TABOSA	83,93	97,44
192	4ª	COMARCA DE MORADA NOVA	1ª VARA DA COMARCA DE MORADA NOVA	84,22	97,97
193	10ª	COMARCA DE MULUNGU	VARA UNICA DA COMARCA DE MULUNGU	83,81	99,21
194	9ª	COMARCA DE NOVA RUSSAS	1ª VARA DA COMARCA DE NOVA RUSSAS	89,07	99,92
195	14ª	COMARCA DE PARAMBU	VARA UNICA DA COMARCA DE PARAMBU	89,75	97,12
196	3ª	COMARCA DE QUIXERAMOBIM	2ª VARA DA COMARCA DE QUIXERAMOBIM	98,46	99,98
197	4ª	COMARCA DE RUSSAS	1ª VARA DA COMARCA DE RUSSAS	97,06	97,34
198	2ª	COMARCA DE SABOEIRO	VARA UNICA DA COMARCA DE SABOEIRO	99,31	99,42
199	5ª	COMARCA DE TRAIRI	VARA UNICA DA COMARCA DE TRAIRI	89,57	97,11
200	10ª	COMARCA DE ARACOIABA	VARA UNICA DA COMARCA DE ARACOIABA	66,36	98,42
201	Fortaleza	COMARCA DE FORTALEZA	17ª VARA CRIMINAL DA COMARCA DE FORTALEZA - VARA UNICA PRIVATIVA DE AUDIENCIAS DE CUSTODIA	66,36	54,01